

**Agenzia del Territorio
CATASTO FABBRICATI
Ufficio Provinciale di
Ascoli**

Dichiarazione protocollo n. AP0153353 del 30/04/2007

Planimetria di u.i.u. in Comune di Monteprandone

Strada Di Lottizzazione

civ. SNC

Identificativi Catastali:

Sezione:
Foglio: 22
Particella: 449
Subalterno: 20

Compilata da:
Pierantozzi Massimiliano
Iscritto all'albo:
Geometri

Prov. Ascoli

N. 846

Scheda n. 1

Scala 1:200

PIANO INTERRATO -h=2.50 mt-

garage "G9"

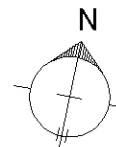
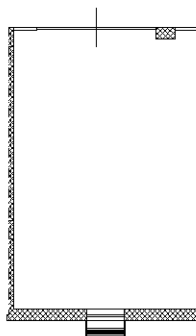

Monteprandone, li

IL TECNICO

Catasto dei Fabbricati - Situazione al 19/08/2019 - Comune di MONTEPRANDONE (F591) - < Foglio: 22 - Particella: 449 - Subalterno: 20 >
STRADA DI LOTTIZZAZIONE SNC piano: S1 interno: G9 lotto: 1;